

EINBAUANLEITUNG HORIZONTALHUB



1. Prüfen ob Lüfterrahmen über Aufsatzkranz (AK) passt, falls nicht ggf. oberer Flansch am AK mit Stichsäge nachsägen.



2. Dreiteilung am AK genau anzeichnen (innerer Radius vom AK oben am AK 6-mal abtragen, beginnend mittig an der Blecheinlage diese ist gekennzeichnet am AK)

3. Anieten der Konsole mit 5x12 Nieten (5 Stück) und 5,1mm Bohrer vorbohren dabei Schrauben für Motorkonsole vorher durchstecken!



4. Federring, Unterlegscheibe und Mutter mit 10mm Ratsche mit der Motorkonsole befestigen.



5. Winkel nach beiden Seiten prüfen ggf. mit Unterlegscheiben ausgleichen, damit der Motor senkrecht nach oben läuft.



6. Schwalbenschwanz-Halterungen unten rechts und links einhängen Motor von unten nach oben einführen und nächste Halterung oben einbauen, Motor durch festziehen der Madenschrauben kurz fixieren.
7. Einseitiges Dichtband am oberen Flansch des AK befestigen.

8. Lüfterrahmen auf AK legen und nach allen Seiten vermitteln sodass von Unten ein gleichmäßiger Abstand gewährleistet ist.



9. Ausrichten der oberen Konsole nach der unteren Konsole.

10. Obere Konsole annieten mit 5x16 Nieten (4 Stück) und 5x25 Nieten (2 Stück), mit 5,1mm Bohrer vorbohren.

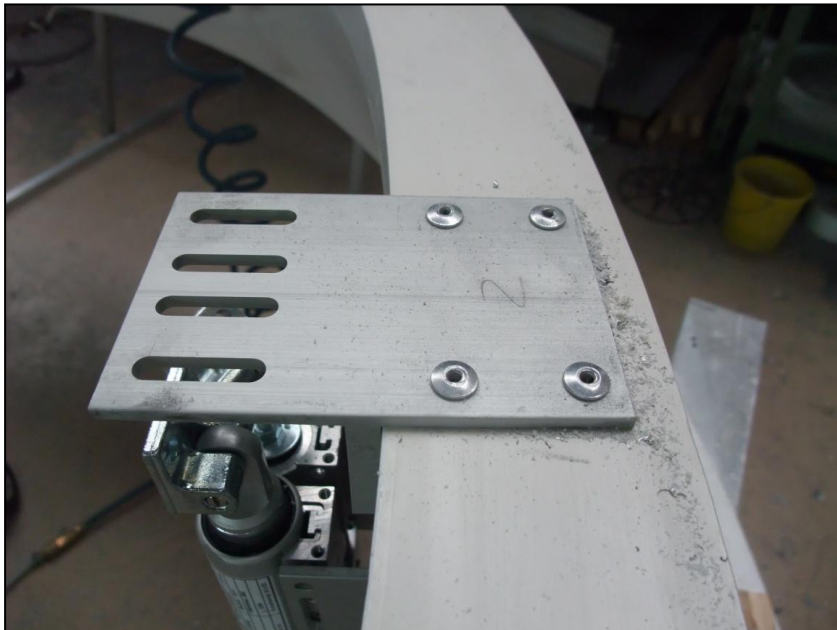



11. Madenschrauben vom Motor leicht lösen und nach oben Richtung oberer Konsole ziehen.
12. Federring, Unterlegscheibe und Mutter mit 10mm Ratsche mit den Halterungen vom Motor an der oberen Konsole befestigen.
13. Madenschrauben wieder fest ziehen.
14. Lichtkuppel auflegen und mit Schrauben am Lüfterrahmen befestigen, Sicherungskappen einlegen und Abdeckkappe der Verschraubung befestigen.

Werkzeuge:

- Nietzange
- Bohrer 5,1mm
- Winkel
- Richtscheit 3 m
- Cuttermesser
- 10 mm Ratsche und Ringschlüssel

Stand 14.12.2017



Hans Börner GmbH & Co. KG

Rudolf-Diesel-Straße 8 · 64569 Nauheim · Tel. 06152 9764-0 · Fax 06152 9764-20 · sk@acryl.de · www.acryl.de
Geschäftsführer: Ortwin Lempert, Holger Lempert · Amtsgericht Darmstadt HRA 52128
Komplementär: Börner GmbH · Amtsgericht Darmstadt HRB 51497 · USt-IdNr. DE 112742649
Kreissparkasse Groß-Gerau · IBAN: DE57 5085 2553 0008 0005 64 · BIC: HELADEF1GRG
Volksbank Darmstadt-Südhessen eG · IBAN: DE82 5089 0000 0027 8773 03 · BIC: GENODEF1VBD